



ZECA-FEIRA, 18 DE ABRIL DE 2007.



Financiamento para casa própria dobra e bate recorde

Crédito imobiliário tem alta de 116%; com juros mais baixos, prazos mais longos e valor de crédito mais alto, é um bom momento para empréstimos. P.06

TRANSPORTE

Serra anuncia ampliação do metrô até Vila Prudente

Linha 2 vai ganhar mais 3,6 km. As obras devem estar prontas em 2010. Com a extensão da linha, o número de passageiros transportados vai mais do que dobrar. **P.03**

TRÂNSITO

Protesto na Paulista: afinal, pode ou não pode?

O bloqueio da avenida Paulista ontem por servidores estaduais que faziam manifestação reacende a polêmica sobre o uso da via para fins como este. **P.02**

VIOLÊNCIA

Confrontos em favelas deixam 19 mortos no Rio

Pelo menos 19 pessoas morreram em confrontos com a polícia e entre gangues rivais no Rio de Janeiro. Quatro pessoas ficaram feridas por balas perdidas. **P.04**

SUMÁRIO



DIVULGAÇÃO

É O FIM Sandy e Junior anunciam separação

Após 17 anos dividindo o palco, os irmãos (*foto*) resolvem seguir carreiras separadas. O anúncio foi feito ontem, na divulgação de seu último trabalho, o *Acústico MTV*. **P. 16**

NAIR BELLO

Atriz será enterrada hoje, ao meio-dia

Depois de cinco meses de internação, Nair Bello, 75, morreu às 13h06 de ontem, vítima de parada cardíaca. **P. 16**

PROGRAMAÇÃO DE TV P. 08

MASSACRE NOS EUA

Atirador era aluno da universidade

O atirador que matou 32 pessoas anteontem numa universidade na Virgínia era sul-coreano, tinha 23 anos e estudava lá. Em carta, se queixava da depressão na universidade. **P.05**

AEROPORTOS

Polícia Federal entra em greve de 24 horas

Agentes da Polícia Federal devem iniciar operação padrão nos aeroportos de todo o país. **P.04**

ROTEIRO DE CINEMA P. 11

WWW.ZECAFEIRA.COM.BR

TODO MUNDO AMA

Bichos

Feira de doação

A Amigos dos Bichos fará feira de doação de cães e gatos, sem raça definida, no dia 21, das 10 às 18h, na loja Gang dos Bichos (av. Ordem e Progresso, 240, Barra Funda, ao lado do Playcenter).

Funcionária pública de Porto Alegre inventou banheiro para cães que **ganhou o mundo**. O produto é exportado para EUA, Paraguai e Uruguai.

Banheiro pra cachorro

DA REDAÇÃO
redacao@destakjornal.com.br

● Cansada da sujeira das patinhas molhadas de xixi pelo apartamento acarpinado, a ex-funcionária pública e hoje empresária, Christiane Costa, resolveu acabar com seu problema. Assim nasceu o sanitário "Pipi Dolly's" composto por bandejas e grades de plástico que evitam o contato do cachorro com seus excrementos. "O que aconteceu comigo foi algo na linha 'a ocasião faz a invenção'. Eu não aceitava o fato de não encontrar nas lojas especializadas algum produto que so-

lucionasse os eternos transtornos de quem tem cão em casa e tem que conviver com sujeirinhas espalhadas por todo lado. O máximo que encontrei foram as bandejas para gatos, mas absolutamente nada para cães", explica Christiane.

Mas a sua invenção não agradou só brasileiros. O seu banheiro virou produto de exportação. Três remessas já embarcaram para os EUA. O Paraguai e o Uruguai também recebem o produto. Agora a meta é conquistar os europeus, nem que para isso seja preciso mudar o produto, diz Christiane. ●

Banheiro para cachorros: algo que faltava no mercado



Pipi Dolly's
Tel. (41) 3225-1841
www.pipidollys.com.br

DESENHO

Animais de estimação são tema de concurso

Com o objetivo de conscientizar as crianças sobre a importância de cuidar bem dos animais de estimação, o Mopi (Movimento dos Protetores Independentes) está realizando um concurso de desenho com o tema "Meu amigo de estimação". Os trabalhos podem ser enviados até o dia 24 de maio para r. Voluntários da Pátria, 3.564, Santana, CEP 02402-300. O projeto quer que as crianças desenhem seu "amigo" de estimação (nunca silvestres ou que ficam em gaiolas), ou, se ainda não têm um, que usem a imaginação para de-

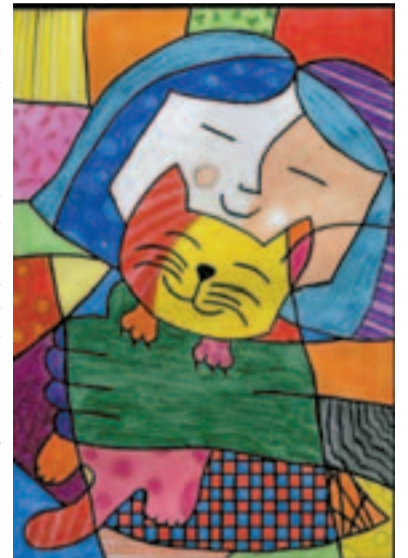

Trabalhos serão expostos até 11 de agosto

senhá-lo. Inf. <http://mopibichos.sites.uol.com.br>

Classificados

OFERTAS GIGANTES!

Modelo	Ano	Placa	Cor	Valor	Modelo	Ano	Placa	Cor	Valor
BRAVA HGT	01/01	MSD-0023	PRETO	15.250,	CHEVETTE MARAJÓ SL	88/88	LHK-1595	PRATA	2.200,
BRAVA SX	00/00	JFF-2852	BRANCO	14.700,	CHEVETTE SL	90/90	KBD-2158	BRANCO	4.300,
ELBA WEEKEND	91/91	KTM-3514	PRETO	5.550,	CHEVY 500 DL	92/92	BOX-6339	BRANCO	3.600,
MAREA ELX	94/94	BPM-4650	CINZA	5.300,	KADETT GL	95/95	HUP-6502	VERMELHO	5.800,
MAREA SX	98/98	LCJ-7533	AMARELO	7.500,	KADETT SL/E	90/91	LJZ-5602	PRETO	6.100,
MAREA WEEKEND ELX	00/00	GYM-0889	AMARELO	12.700,	MONZA	88/88	HQO-3093	MARRROM	6.200,
PALJO ED	97/97	JNO-7133	CINZA	8.380,	OMEGA CD	92/93	JTD-0841	VERDE	8.400,
PALJO EDX	97/97	JEU-5943	VERDE	10.200,	OMEGA SUPREMA GLS	93/94	JTE-3470	VERMELHO	4.200,
PALJO FIRE	02/03	HWT-4440	BRANCO	12.900,	OPALA	88/88	KSF-4810	PRATA	18.600,
PALJO WEEK ADVENTURE	01/02	GZK-6463	VERDE	12.800,	S 10 2.2 S	00/00	AJI-9558	BRANCO	7.800,
PALJO WEEKEND STILE	98/98	JWO-3987	CINZA	7.800,	VECTRA CD	95/96	KRB-1307	VERMELHO	6.500,
PALJO YOUNG	01/01	JFY-4844	AZUL	3.500,	VECTRA GLS	95/96	LBC-6733	CINZA	3.300,
TEMPRIA	92/92	JDP-5208	AZUL	5.300,	VECTRA GLS	91/92	LJL-8874	PRATA	4.600,
TEMPRIA SX	97/97	LBY-0533	AMARELO	7.300,	VECTRA GLS	92/92	LJR-3081	PRATA	5.200,
TEMPRIA SX 16V	97/97	KDC-3951	CINZA	8.800,	VECTRA GLS	91/91	KTK-3049	PRATA	9.000,
TEMPRIA SX 16V	97/97	KDD-5491	VERDE	7.900,	VECTRA GLS	97/98	JEW-7248	PRETO	6.000,
TEMPRIA TURBO STILE	97/97	MPX-5010	VERDE	7.900,	VECTRA GLS	92/92	KOV-2962	BRANCO	11.900,
TIPO 1.6 IE	95/95	LAX-6350	CINZA	4.250,	VECTRA GLS	98/99	KNC-6417	BRANCO	5.400,
UNO CS TOP	89/89	CHT-8358	CINZA	4.800,	VECTRA GLS	93/94	HVD-8491	AZUL	11.300,
UNO ELIELTRONIC	94/94	MUP-6844	CINZA	6.000,	VECTRA GLS	98/99	KIM-9485	BRANCO	9.200,
UNO MILLE	91/91	KBE-7022	VERDE	3.000,	VECTRA GLS	97/97	LBT-3636	CINZA	10.300,
ESCORT 1.6 HOBBY	95/95	MRK-7077	AZUL	5.300,	VECTRA GLS	95/95	LBF-6185	PRETO	11.000,
ESCORT 1.6 I GL	95/95	LBE-1232	PRATA	6.300,	VECTRA GLS	96/96	MPS-3475	PRETO	6.300,
ESCORT 1.6 I GLX	92/92	KSS-6997	PRETO	6.500,	VECTRA GLS	95/95	JDX-9438	BEGE	6.000,
ESCORT L	96/97	MOX-7648	VERMELHO	7.400,	VECTRA GLS	93/93	JDP-9263	AZUL	11.000,
FIESTA	05/06	JXH-2947	PRETO	8.400,	VECTRA GLS	00/01	KMO-9610	AMARELO	9.800,
FIESTA STREEL	97/98	HVL-9297	AZUL	11.800,	VECTRA GLS	95/96	HVD-8491	AZUL	7.000,
KA	96/97	MUG-4400	VERMELHO	11.900,	VECTRA GLS	92/92	HTX-6755	CINZA	5.000,
MONDED GLX FG	93/93	LJF-1636	PRATA	7.600,	VECTRA GLS	89/89	LAF-1279	CINZA	9.400,
PAMPA 1.8 GL	93/93	KCT-6848	BRANCO	6.800,	VECTRA GLS	92/92	SBS-7051	VERMELHO	4.950,
PAMPA L	96/96	FJC-9752	CINZA	9.200,	VECTRA GLS	89/89	LHP-2067	PRETO	12.200,
ROYALE 2.0 I GL	94/94	LAD-9415	DOURADO	4.900,	VECTRA GLS	00/00	LNB-4315	AMARELO	2.800,
TAURUS GL	94/94	LAF-5768	AMARELO	4.300,	VECTRA GLS	89/89	90J-6365	AZUL	8.700,
VERONA 1.8 I GL	91/91	LJC-4415	MARRROM	5.000,	VECTRA GLS	95/95	LAU-4174	BRANCO	8.400,
VERONA GLX	95/95	JJX-1293	BRANCO	8.900,	VECTRA GLS	93/94	KXE-2380	CINZA	7.300,
VERSALLES 2.0	95/95	LAO-1182	BRANCO	8.400,	VECTRA GLS	97/98	GTX-1542	AMARELO	6.600,
ASTRA GLS	95/95	LAY-2936	PRETO	19.200,	VECTRA GLS	91/92	JJW-5610	PRATA	6.400,
BLAZER DLX	96/97	LBM-9743	VERDE	16.300,	VECTRA GLS	92/93	LBS-2096	BRANCO	6.800,
BLAZER DLX	96/96	LHS-7529	VERDE	3.600,	VECTRA GLS	96/96	FRP-2309	BRANCO	10.000,
CARAVAN	89/89	MVM-8773	BRANCO	4.000,	VECTRA GLS	95/95	JJR-1109	AZUL	8.600,
CHEVETTE L	93/93	HOO-8309	VERDE	4.000,	VECTRA GLS	94/95	KOI-6900	VERMELHO	14.800,
					VECTRA GLS	99/00	LCW-6563	VERDE	4.000,
					VECTRA GLS	97/97	LBU-1201	PRETO	4.000,

SEM ENTRADA
Em até **36x**
Financiamento
FÁCIL!

RUA JOAQUINA RAMALHO, 929 - VILA GUILHERME

6909-1990

ALGUNS VEÍCULOS COM AVARIAS, VENDIDOS NO ESTADO EM QUE SE ENCONTRAM.

VENDAS: 2ª a 6ª das 8 às 18h • Sáb. das 8 às 14h

FEIRÃO ZONA NORTE

*Consulte taxa de juros com os vendedores. O Feirão Zona Norte reserva o direito de possíveis erros gráficos. Válido até 21/04/07 ou término de estoque.